CGL2000/N

rozsdamentes acél fali elszívóernyő

DIAMOND

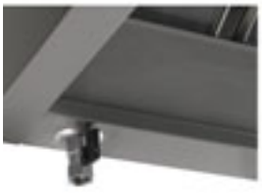

- rozsdamentes acél fali elszívóernyő,
- 1900 m3/h elméleti elszívó teljesítménnyel,
- 3 db 500x500 mm-es labirintszűrővel,
- rásegítő ventilátor és beépített világítás NÉLKÜL !

·**mm (BxDxH) :**2000x950xh400

·**kg :** 49

·**M³ :** 1,1

Szállítási határidő: általában 2 hét